

Przekrój A-A

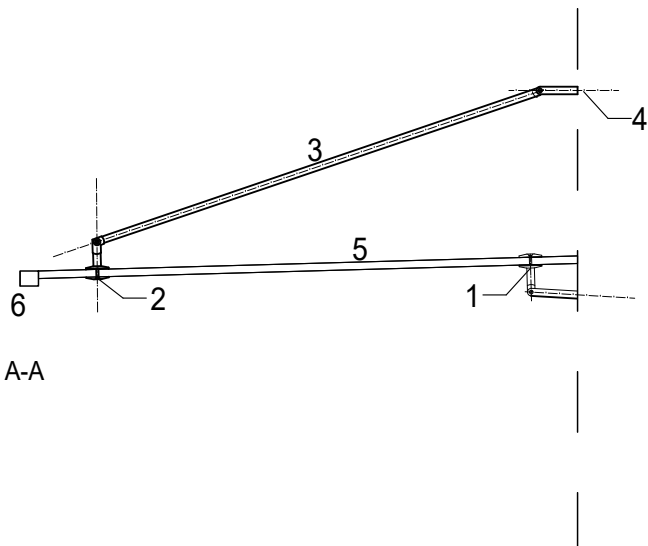



ILOŚĆ : 2 X KOMPLETY

- Powierzchnia: 3.60 m<sup>2</sup>
- 1- Dolne mocowanie szyby do ściany
  - 2 - Mocowanie szyby do odciagu
  - 3 - Odciąg
  - 4 - Górne mocowanie odciagu do ściany
  - 5- Szyba, bezpieczna, hartowana, VSG gr. 2x6 mm
  - 6- okapnik

**Daszek szklany zadaszenie szklane Quba 150x150 cm z rynną z okapnikiem**  
System montażu do ściany.  
Daszek szklany o wymiarze 240x150 cm, wykonany ze szkła bezpiecznego 6.6.2 esg/vsg,  
Daszek w komplecie z okapnikiem.  
W szybie wywiercone specjalne otwory do mocowania okapnika ( rynny ).

Szko laminowane VSG ESG to typ szkła bezpiecznego. Szyba poddana hartowaniu.  
Szkło, złączone z dwóch tafli szkła, gr. 6mm specjalistyczna zalaminowana folia.

Zestaw obejmuje:  
szkło 6.6.2 esg/vsg  
4x uchwyty szkło-ściana  
4x uchwyty ściana-pręt  
4x uchwyty szkło-pręt  
4x pręty - naciągi 160 cm  
1xokapnik-rynnna

 <div><b>KONSORCJUM FIRM</b> Elżbieta Bleszyńska KREATOR Studio Projektowe 44-120 Pyskowice, ul. Gen. Władysława Sikorskiego 12/2 NIP: 9690086804 , REGON : 273013933  Pracownia Architektoniczno-Urbanistyczna A3 Agnieszka Romanowska - Tarczyńska 44-100 Olkusz, ul. Bednarska 4/4 NIP: 7491355637 , REGON : 273800401</div>		 <div>dr. inż. Elżbieta Bleszyńska architekt tel. 501 541 361 e-mail: elzbieta.bleszynska@gmail.com http://www.kreatorstudioprojektowe.pl/</div>	
NAZWA OBIEKTU BUDOWLANEGO		<b>PRZEBUDOWA WRAZ ZE ZMIANĄ SPOSOBU UŻYTKOWANIA BUDYNKU DOMU DZIECKA NA KLUBIK MALUCHA I PRZEDZKOLE</b>	
ADRES OBIEKTU		DZIAŁKA 101/6, UL. LUBINIECKA 27, CIASNA	
BRANŻA		ARCHITEKTONICZNA / PROJEKT TECHNICZNY	
TYTUŁ RYSUNKU		<b>DASZEK NAD WEJSCIEM - DETAL</b>	
IMIĘ I NAZWISKO PROJEKTANTA	dr. inż. arch. ELŻBIETA BŁESZYŃSKA	PODPIS PROJEKTANTA	SKALA RYS.
NUMER UPRAWNIEN BUDOWLANYCH	Uprawnienie budowlane do projektowania bez ograniczeń w specjalności architektonicznej Nr 13/SLOKK2018 Nr na liście członków Śląskiej Okręgowej Izby Architektów RP - SL-13034		1:20
DATA SPORZĄDZENIA	30.09.2025		
IMIĘ I NAZWISKO PROJEKTANTA SPRAWDZAJĄCEGO	mgr. inż. arch. AGNIESZKA ROMANOWSKA -TARCZYŃSKA	PODPIS PROJEKTANTA SPRAWDZAJĄCEGO	NUMER RYS.
NUMER UPRAWNIEN BUDOWLANYCH	Uprawnienie budowlane do projektowania bez ograniczeń w specjalności architektonicznej Nr 1320004Op Nr na liście członków Opolskiej Okręgowej Izby Architektów RP - OP-0081		K-66
DATA SPRAWDZENIA	30.09.2025		